Sicame Group

Estándar
IEC 61111

MP-... 3_100

Alfombra aislante - clase 3, anchura 1 m.

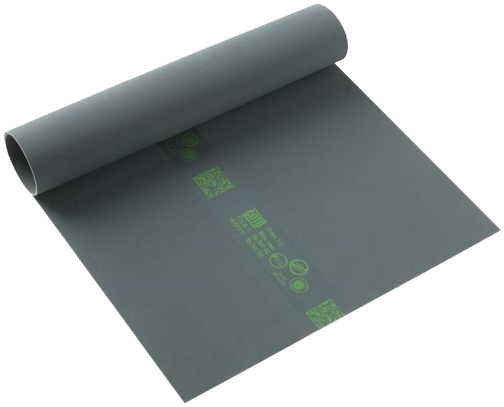

Utilización:

- Alfombra aislante para trabajos con o sin tensión.
- Recubrimiento del suelo para la protección de los trabajadores en entornos eléctricos.
- Protege al operario del potencial de «tierra».

Características:

- Alfombra aislante en conformidad con la norma IEC 61111 : 2009 y propiedades especificas de la categoría «C» (Capacidad plegable en temperaturas extremas de -40ºC).
- Conforme RoHS2 y REACH (libre de SEP/SVHC).
- Material: elastómero sin halógenos.
- Control unitario de producción.
- Codigo de barras (Datamatrix) de marcado para acceso directo a la guia de usuario y ficha técnica.
- Temperatura de almacenamiento: +10°C a +21°C.
- Temperatura de uso: -40°C a +55°C.

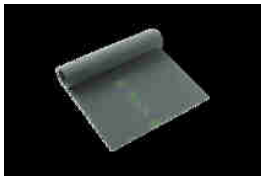

Referencia	Clase	Voltaje		Dimensions			Peso (kg)
		Tensión de funcionamiento AC	Tensión de funcionamiento DC	Longitud (mm)	Anchura (mm)	Cosquillas (mm)	
MP-100/03-10	3	26 500 V	39 750 V	10 000	1 000	3,2	45
MP-100/03-5	3	26 500 V	39 750 V	5 000	1 000	3,2	22,5
MP-120/03-1	3	26 500 V	39 750 V	1 200	1 000	3,2	5,4
MP-42/11	3	26 500 V	39 750 V	1 000	1 000	3,2	4,5

CATU S.A.S. - 10, Avenue Jean-Jaurès - B.P.2 - 92222 Bagneux Cedex
France
Phone : +33 1 42 31 46 00 - Fax : +33 1 42 31 46 32

SICAME GROUP